



IL CENTRO STS srl

E' autorizzato e accreditato per attività riabilitative in regime ambulatoriale e domiciliare finalizzato al recupero e alla riabilitazione funzionale di soggetti in età evolutiva, adulta e geriatrica con disabilità fisica, psichica e sensoriale (ex art. 26 L. 833/78), ed anche in REGIME PRIVATO.

L'intervento è rivolto a persone affette da:

- Ritardo globale dello sviluppo
- Disabilità Cognitive
- Disabilità motorie di origine neurologiche ed ortopedica
- Distrofie muscolari e neuromuscolari
- Sindromi genetiche e dismetaboliche
- Danni encefalici primari e secondari
- Disturbi cognitivi emotivi e comportamentali
- Disturbi neurologici
- Disturbi sensoriali neurosensoriali
- Disturbi dell'apprendimento
- Disturbi della comunicazione
- Disturbi del linguaggio
- Disturbi della interazione social
- Disturbi dello spettro Autistico

METODO ABA

Accreditato con il S.S.R. Intervento Cognitivo Comportamentale Riabilitativo Domiciliare per l'età evolutiva neldisturbo dello Spettro Autistico



Nel nostro Centro inoltre, è possibile effettuare il TEST ADOS-2 per la diagnosi dello Spettro Autistico

Per informazioni contattare il **CENTRO STS**
Cell. Riabilitazione ex Art.26 - 329.5846419
Centralino 0776.824368
Fax 0776.830014
sito internet **www.centrosts.com**
e - mail **riabilitazione.ex26@centrosts.com**



La segreteria è aperta:
dal **lunedì** al **venerdì**
dalle 8,00 alle 12,30
dalle 16,00 alle 19,00

sabato dalle 8,00 alle 12,00



CENTRO S.T.S. srl

DGR n. G07070 del 05.06.2025

Dir. Sanit. Dr. Francesco **Polsinelli**
Struttura Sanitaria Polispecialistica
DAY SURGERY

FISIOPATOLOGIA DELLA RIPRODUZIONE

PROCREAZIONE MEDICALMENTE ASSISTITA (PMA) I - II - III LIVELLO

OSTETRICIA - GINECOLOGIA - ENDOCRINOLOGIA - LABORATORIO ANALISI

VISITE POLISPECIALISTICHE - DIAGNOSTICA PER IMMAGINI CONVENZIONATE CON IL S.S.R.

ESOFAGO - GASTRO - RETTO - COLONSCOPIA CONVENZIONATE CON IL S.S.R.

ASSISTENZA DOMICILIARE INTEGRATA (ADI) CONVENZIONATA CON IL S.S.R.

RIABILITAZIONE AMBULATORIALE E DOMICILIARE EX ART. 26 CONVENZIONATA CON IL S.S.R.



**Riabilitazione
Ambulatoriale e
Domiciliare per
Adulti e per
l'Età Evolutiva
ex art.26**

ACCREDITATA con il S.S.R.



Via G. Ferri 14/B - Sora - Fr

COME ACCEDERE AL SERVIZIO

REGIME AMBULATORIALE

1-I pazienti affetti da disabilità complessa per le prestazioni Riabilitative Ambulatoriali in convenzione, devono richiedere al Medico di Medicina Generale l'impegnativa per visita Specialistica da prenotare al CUP in una Struttura Pubblica ASL, OSPEDALE ecc.

2-Lo Specialista Fisiatra, Ortopedico o Neurologo in caso di paziente Adulto, Neuropsichiatra infantile in caso di paziente minore, rilascerà al paziente o al familiare l'impegnativa.

3-Tale impegnativa dovrà essere consegnata al Centro S.T.S. accreditato per la Riabilitazione Ex art.26 che attiverà la sua Equipe Riabilitativa per la presa in carico. Tale impegnativa contiene la diagnosi, tipologia e durata del trattamento.

Se il paziente è ricoverato in una Struttura Ospedaliera è lo Specialista stesso che rilascia l'impegnativa per la Riabilitazione Ex art.26.

REGIME DOMICILIARE

1-Il paziente con disabilità complessa per richiedere prestazioni Riabilitative Domiciliari in convenzione, deve far compilare il Modulo Regionale Unico per ADI e Riabilitazione Domiciliare ex art 26 (DCA 431/201*) dal Medico di Medicina Generale o dal Pediatra nel caso di minori.

2-Il modulo così compilato deve essere consegnato al Punto Unico di Accesso PUA della ASL.

3-Il PUA organizzerà la visita a casa del paziente tramite l'Unità Valutativa Multidisciplinare (UVM) che rilascia l'autorizzazione alle prestazioni.

4-Tale autorizzazione deve essere consegnata dal paziente o familiare al Centro S.T.S. accreditato per la Riabilitazione Ex art. 26 , che attiverà la sua Equipe Riabilitativa per la presa in carico a domicilio.

Se il paziente è ricoverato in una Struttura Ospedaliera è lo Specialista stesso che rilascia il modulo.

* <https://www.asl.fr.it/strutture/dipartimento-dellassistenza-primaria-e-delle-cure-intermedie/uoc-adi-assistenza-domiciliare-integrata>

TIPOLOGIE DI PRESTAZIONI EROGATE IN REGIME ex art. 26:

- Chinesiterapia
- Riabilitazione motoria, neuromotoria
- Rieducazione posturale
- Terapia di gruppo
- Terapia neuropsicologica
- Terapia neuropsicomotoria
- Terapia neurovisiva e ortottica
- Terapia cardiologica, respiratoria e cardiorespiratoria
- Terapia urologica
- Terapia occupazionale
- Sostegno psicologico
- Orientamento psico-pedagogico
- Intervento educativo
- Addestramento all'ausilio di ortesi, protesi e ausili
- Podoscanalyzer
- Body Analysis Kapture
- Ultrasensor

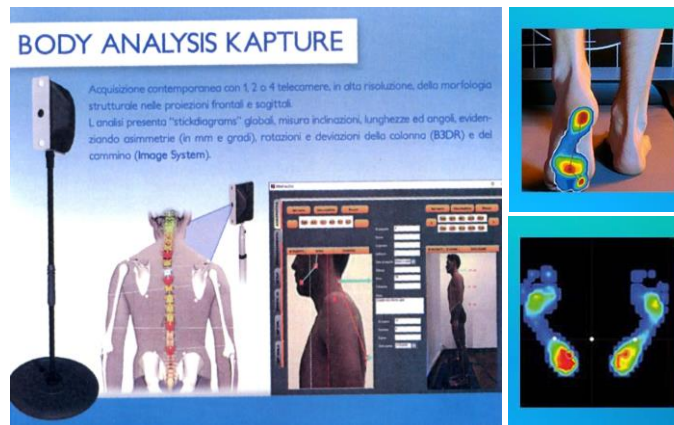

IN COSA CONSISTE LA RIABILITAZIONE IN EX. Art. 26?

La riabilitazione prevede una presa in carico globale dell'utente attraverso la predisposizione di un **Progetto Riabilitativo Individuale (PRI)** che comprende: obiettivi abilitativi/riabilitativi, incontri con la famiglia (**CO**), incontri con la scuola (GLHO), consulenze per bambini con bisogni educativi speciali (legge 170/2010 e BES) per stipulare il piano educativo individualizzato (**PEI**) e riunioni di equipe (**RE**).

La stesura del PRI è realizzata da un' **equipe riabilitativa interprofessionale** composta da:

• **Medico Specialista Responsabile del PRI**
(Fisiatra, Neuropsichiatra Infantile, Ortopedico, Neurologo)

• **Il Terapista (Fisioterapista, Logopedista,**
Terapista della neuro e psicomotricità dell'età evolutiva,
Terapista occupazionale, Educatore, Ortottista)

• **Lo Psicologo**

• **L'Assistente Sociale**